

# PensioenNieuws

Uitgave voor deelnemers - nummer juli 2022



Stichting Bedrijfspensioenfonds  
voor de Rijn- en Binnenvaart

“Het moment waarop u met pensioen gaat is natuurlijk een belangrijke keuze.”



## Er valt veel te kiezen als u met pensioen gaat!

**A**ls u met pensioen gaat, kunt u keuzes maken voor uw pensioen. We zetten de mogelijkheden voor u op een rij.

Eerst kiest u het moment waarop uw pensioen ingaat. Bij ons fonds is de standaard pensioenleeftijd 67 jaar. Maar dat wil niet zeggen dat u op dat moment met pensioen moet. Want u kunt uw pensioen ook eerder of later laten ingaan. Vanaf uw 60ste tot uiterlijk de 1ste dag van de maand waarin u 70 jaar wordt, kunt u met pensioen gaan.

### Maak uw pensioen op maat

Het moment waarop u met pensioen gaat is natuurlijk een belangrijke keuze. Daarna kunt u uw pensioen verder op maat maken. Dit zijn de keuzes die u kunt maken:

- in deeltijd met pensioen, u gaat bijvoorbeeld 3 dagen met pensioen en blijft 2 dagen per week werken
- eerst meer pensioen krijgen, daarna minder ('hoog-laag')
- partnerpensioen (gedeeltelijk) inruilen voor extra ouderdomspensioen
- ouderdomspensioen gedeeltelijk inruilen voor extra partnerpensioen

### Nieuwe keuze bedrag ineens

De wet die dit regelt ligt al klaar, maar het is niet zeker wanneer de wet ingaat. Misschien op 1 januari 2023, maar het kan ook later worden. Als de wet is ingegaan, kunt u bij pensionering maximaal 10% van uw pensioenkapitaal opnemen ('bedrag ineens'). Dat geld kunt u dan dus gelijk gebruiken. Dit is een bijzondere vorm van de al genoemde keuze "hoog-laag": eerst meer, dan minder pensioen.

### Wat kunt u doen?

Bedenk alvast welke keuzes u misschien wilt maken. Hebt u een partner? Bespreek dat dan ook met hem/haar. Zeker als u het partnerpensioen (gedeeltelijk) wilt inruilen. Want daar moet uw partner het wel mee eens zijn.

Wilt u weten wat dit financieel kan betekenen? Vraag een berekening aan via Mijn Pensioencijfers. Zo ziet u precies wat de (financiële) gevolgen zijn van de keuzes die u op dit moment al kunt maken. Het bedrag ineens voegen we toe zodra bekend is wanneer deze mogelijkheid ingaat.

Scan de code  
en vul de poll in!



# Samenwonen? Meld uw partner aan!

**W**oont u samen zonder getrouwd te zijn? Uw partner kan recht hebben op partnerpensioen als u komt te overlijden. Dat is in die nare situatie een belangrijke aanvulling op het inkomen. Uw partner krijgt er recht op als u uw partner aanmeldt en als u voldoet aan de voorwaarden.

Dit zijn de voorwaarden:

- u hebt een notarieel samenlevingscontract, en
- u en uw partner wonen minstens 6 maanden op hetzelfde adres, en
- uw partner is niet uw kind of uw vader of moeder of uw opa of uw oma.

Uw partner heeft echter géén recht op partnerpensioen wanneer u:

- anders dan door een ongeval overlijdt binnen een jaar na het sluiten van het samenlevingscontract of de aanvang van het samenwonen;
- gaat samenwonen of een samenlevingscontract sluit na uw pensionering.

## Meld uw partner meteen aan

Meld uw partner aan via Mijn Pensioencijfers. Dat is uw persoonlijke, online omgeving op onze website. Voldoet u aan alle voorwaarden? Dan ontvangt u een bericht als wij uw aanmelding hebben geaccepteerd.

## Twijfelt u of u uw partner bij ons hebt aangemeld?

U kunt het zien op uw UPO 2021 dat u dit jaar van ons ontvangt. Hebt u uw partner na 1 januari 2022 aangemeld? Dan ziet u dit pas op het UPO dat u volgend jaar ontvangt. U kunt natuurlijk ook altijd contact met ons opnemen.

Scan de QR-code en bekijk de korte uitlegvideo over het aanmelden van uw partner.



## (Her)benoemingen in het bestuur en in de Raad van Toezicht

Per 7 februari 2022 is Tim van Dijk benoemd tot aspirant-bestuurslid. Hans van der Knaap is per 1 juli 2022 namens gepensioneerden herbenoemd in het bestuur. Shantinella Mariano volgt Hans op zodra zijn termijn afloopt of als hij tussentijds aftreedt. Per 1 juli 2022 is zij benoemd als aspirant-bestuurslid, naast Hans. Voor de zetel in het bestuur namens pensioengerechtigden waren dus geen verkiezingen nodig.

Antoinetta Eikenboom is per 1 juli 2022 benoemd tot lid van de Raad van Toezicht. Zij volgt Karin Bitter op, die na twee termijnen de raad verlaat. Wij danken Karin voor haar inzet!

Wij wensen allen veel succes!

Wilt u zien wie er nog meer ons fonds vertegenwoordigen in het bestuur, de Raad van Toezicht en het Verantwoordingsorgaan?

U leest het op [www.rijnenbinnenvaartpensioen.nl](http://www.rijnenbinnenvaartpensioen.nl). U gaat naar 'Over ons'.



### Stap 1 bij partner aanmelden

Ga naar onze website [rijnenbinnenvaartpensioen.nl](https://rijnenbinnenvaartpensioen.nl) en log in op Mijn Pensioencijfers. Daar staat de informatie over uw pensioen. Ook ziet u of uw partner al is aangemeld.

### Stap 2 bij partner aanmelden

Staat uw partner er nog niet bij? Meld hem/haar dan via 'direct regelen' aan. Daarvoor hebt u ook een kopie van uw notarieel samenlevingscontract nodig.

### Stap 3 bij partner aanmelden

Voldoet u aan alle voorwaarden? Dan ontvangt u een bericht als wij de aanmelding van uw partner hebben geaccepteerd.



## Uw pensioen vanaf 1 januari 2025

Vanaf 1 januari 2025 is deelname in ons pensioenfonds niet langer verplicht. Zo heeft de Minister besloten. Het bestuur sluit het pensioenfonds vanaf 1 januari 2025 voor nieuwe pensioenopbouw. Het wordt te duur als niet iedereen meer meedoet. U kunt straks vrijwillig ergens anders pensioen opbouwen.

Het pensioen dat u tot 1 januari 2025 hebt opgebouwd, blijft bij ons fonds staan. U krijgt het als u met pensioen gaat. En krijgt u nu maandelijks pensioen van ons? Dat blijft zo.

Koninklijke Binnenvaart Nederland (KBN) en Vakbond Nautilus tekenden op 9 juni voor een nieuwe vrijwillige pensioenregeling voor de werkenden in de binnenvaart. Die wordt straks ergens anders uitgevoerd, omdat bij ons fonds de kosten te hoog worden.

Nu bouwen 5.000 deelnemers pensioen op in ons fonds. Dat kost gemiddeld € 368 per deelnemer per jaar. Na 1 januari 2025 verwachten we dat er minder deelnemers zijn. Daardoor kunnen de kosten per deelnemer wel oplopen naar € 500 per deelnemer per jaar. Dat is niet in uw belang.

Op dit moment zoeken sociale partners nog een partij die de nieuwe pensioenregeling straks gaat uitvoeren. Wij houden u op de hoogte.

## Alle cijfers op een rij

Het jaarverslag 2021 is klaar. In het jaarverslag vindt u alle belangrijke cijfers, het bestuursverslag en een overzicht van onze financiële situatie (de jaarrekening). In het bestuursverslag komen alle belangrijke ontwikkelingen van 2021 aan bod en het bestuur vertelt wat het heeft gedaan.

U vindt het jaarverslag 2021 onder 'Downloads' op onze website.



Scan de QR-code en bekijk direct **ons jaarverslag**.





## Vraag & Antwoord

### Bouw ik pensioen op tijdens mijn ouderschapsverlof?

U hebt recht op maximaal 26 weken ouderschapsverlof. Vanaf 2 augustus 2022 krijgt u maximaal 9 weken daarvan betaald, als deze in het eerste levensjaar van het kind worden opgenomen. Tijdens de onbetaalde weken bouwt u geen pensioen op. Tijdens de betaalde weken kunt u wel pensioen opbouwen, maar uw werkgever moet het daarmee eens zijn. Hij betaalt immers een deel van de premie. Is uw werkgever akkoord, dan geeft uw werkgever dit door aan ons fonds. Wij regelen het vervolgens voor u.

### Geef uw e-mailadres door!

Wilt u sneller op de hoogte gebracht worden van veranderingen in uw pensioen? Of wilt u uw pensioen checken wanneer het ú uitkomt? Kies dan voor digitaal! Dat is niet alleen sneller, maar ook goedkoper. Bovendien is het beter voor het milieu. Ga hier voor naar Mijn Pensioencijfers.

## Zo staat het fonds er voor

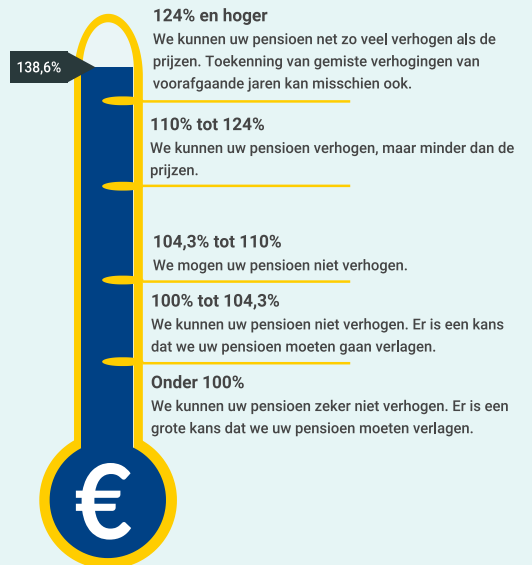

Financieel gezien staat Pensioenfonds Rijn- en Binnenvaart er goed voor. Eind mei was de dekkingsgraad zelfs 138,6%. Dat betekent dat er voor elke euro die er tot in de verre toekomst nodig is om alle pensioenen uit te kunnen betalen, € 1,39 in kas is.

### Wilt u op de hoogte blijven?

We publiceren elke maand de actuele dekkingsgraad op onze website!

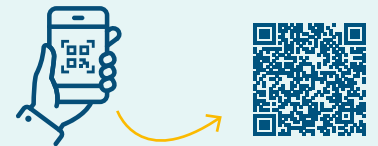

## Contact



### Bezoek onze website

[www.rijnenbinnenvaartpensioen.nl/](http://www.rijnenbinnenvaartpensioen.nl/). Daar vindt u veel informatie over uw pensioen en ons fonds. U kunt op onze website inloggen op uw persoonlijke beveiligde omgeving Mijn Pensioencijfers



### U kunt ons ook bellen

Op +31 88 - 116 30 59

Onze klantenservice is op werkdagen van 8.30 tot 17.00 uur bereikbaar.



### Mailen of schrijven

via  
[bpf-rijnenbinnenvaart@azl.eu](mailto:bpf-rijnenbinnenvaart@azl.eu)  
of  
Stichting Bedrijfspensioenfonds voor de Rijn- en Binnenvaart  
Postbus 4471, 6401 CZ Heerlen

### Colofon

Redactie en opmaak: AZL Communicatie  
Eindredactie: Bestuursbureau Pensioenfonds Rijn- en Binnenvaart  
Fotografie: de Beeldredactie

*Deze uitgave is met zorg samengesteld, maar u kunt er geen rechten aan ontleen. Uw rechten staan in het pensioenreglement van ons fonds. U vindt het op [www.rijnenbinnenvaartpensioen.nl](http://www.rijnenbinnenvaartpensioen.nl).*

Es gibt spezielle Seiten auf Deutsch.



A number of special webpages are available in English.

